

Pro/E電腦輔助參數實體設計

證照考試輔導班

●招生對象：有Pro/E基礎之人士

●課程內容：

特徵建構方法與技巧教學

資料查詢方法解析

變更設計技巧

●師資介紹：李玉華老師

●開課日期：

預計於5/14~7/2，每週六14:00-18:00，

共計30小時(7/2為兩小時)

報名未滿20人將辦理延期或退費

●課程費用：

3500元，含書籍、考證費

優惠價

3,500元!!



報名請洽：龍華科技大學推廣教育中心

地址：桃園縣龜山鄉萬壽路一段300號(T204辦公室)

電話：02-82093211 #2300~2304

傳真：02-82094927

網址：<http://www.d7.lhu.edu.tw/cce/>

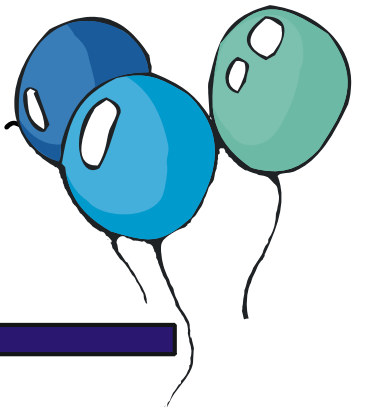

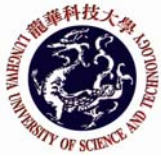

龍華科技大學推廣教育中心

100 年度 Pro/E 電腦輔助參數實體設計 專業級證照考試輔導班簡章

一、目的：

1. 輔導學生順利通過 TQC Pro/E 參數實體設計電腦輔助製圖認證。
2. 增加學生對 3D 繪圖軟體的實際操作能力，提昇學生在專業技能上的證明。
3. 使學生畢業後順利與市場需求接軌，增加學生在職場上的競爭優勢。

二、實施對象：具有 Pro/E 基礎之人士。

三、研習時間：100 年 5/14、5/21、5/28、6/4、6/11、6/25、7/2

每週六 14:00~18:00，共計 30 小時。(7/2 為考證日，時間為 14:00~16:00)

四、研習地點：龍華科技大學機械工程系專業教室

五、收費標準：**3,500 元**，含書籍及考證費。

六、課程內容：

1. 本課程針對想要盡快通過 TQC Pro/E 參數實體設計電腦輔助製圖專業級認證而設計。
2. 建立 Pro/E 3D 繪圖軟體操作技巧。
3. 加強學生學習 Pro/E 3D 繪圖軟體體實建構。
4. 幫助學生培養參加 Pro/E 3D 繪圖軟體認證的實力。
5. Pro/E 參數實體設計電腦輔助製圖專業級之題庫練習。
6. 資料查詢練習。
7. 變更設計練習。

七、報名截止：即日起至 100 年 5 月 6 日止。(若報名未滿 20 人將辦理延期或退費)

八、繳費方式：

可採現金、劃撥、匯款方式繳費。

戶名：龍華科技大學

劃撥帳號：17919110

匯款帳號：台北富邦中正分行 706221350588

劃撥及匯款後請將報名表及繳費憑條傳真 02-82094927 至『龍華科技大學推廣教育中心』

九、聯絡方式：

請洽本校推廣中心 02-82093211*2301~2304



100 年度 PRO/E 電腦輔助參數實體設計 報名表

課程別	PRO/E 電腦輔助參數實體設計	報名日期	年 月 日
學員身分	<input type="checkbox"/> 高中、職畢業 <input type="checkbox"/> 高中職同等學力 <input type="checkbox"/> 大專畢業 <input type="checkbox"/> 其他：_____		
畢業學校			
如何得知	<input type="checkbox"/> 網站（頁） <input type="checkbox"/> 傳單、報紙、雜誌 <input type="checkbox"/> 朋友介紹 <input type="checkbox"/> 其他_____		
姓 名		身分證字號	
性 別	<input type="checkbox"/> 男 <input type="checkbox"/> 女	出生年月日	民國 年 月 日
通訊地址	□□□		
聯絡電話		行動電話	
電子郵件			
收費方式	1. 可採現金、劃撥、匯款方式繳費。 2. 現金及刷卡請至桃園縣龜山鄉萬壽路一段 300 號(新莊迴龍地區)辦理。 戶 名：龍華科技大學 劃撥帳號：17919110 匯款帳號：台北富邦中正分行 706221350588 3. 劃撥及匯款請將報名表及繳費收據傳真 02-82094927 至『龍華科技大學推廣教育中心』收。		
注意事項	1. 相關退費事項，依大學辦理推廣教育計畫審查要點辦理；自報名繳費後至實際上課日前退還已繳費用之七成。自實際上課之日算起未逾全期三分之一者退還已繳費用之半數。已逾全期三分之一者，不予退費。 2. 報名人數未達可開班者，將辦理延期或退費。 3. 若確定開班將於上課前通知。 4. 可線上報名 http://www.d7.lhu.edu.tw/cce/ →“推廣課程總覽”報名。		

~~~~~  
以下由推廣中心填寫

付款方式： 現金      劃撥

收款金額：

收據編號：

經辦人：

年 月 日

校本部：

桃園縣龜山鄉萬壽路一段 300 號    TEL： 02-82093211\*2300~2304

FAX： 02-82094927

## 龍華科技大學交通路線圖

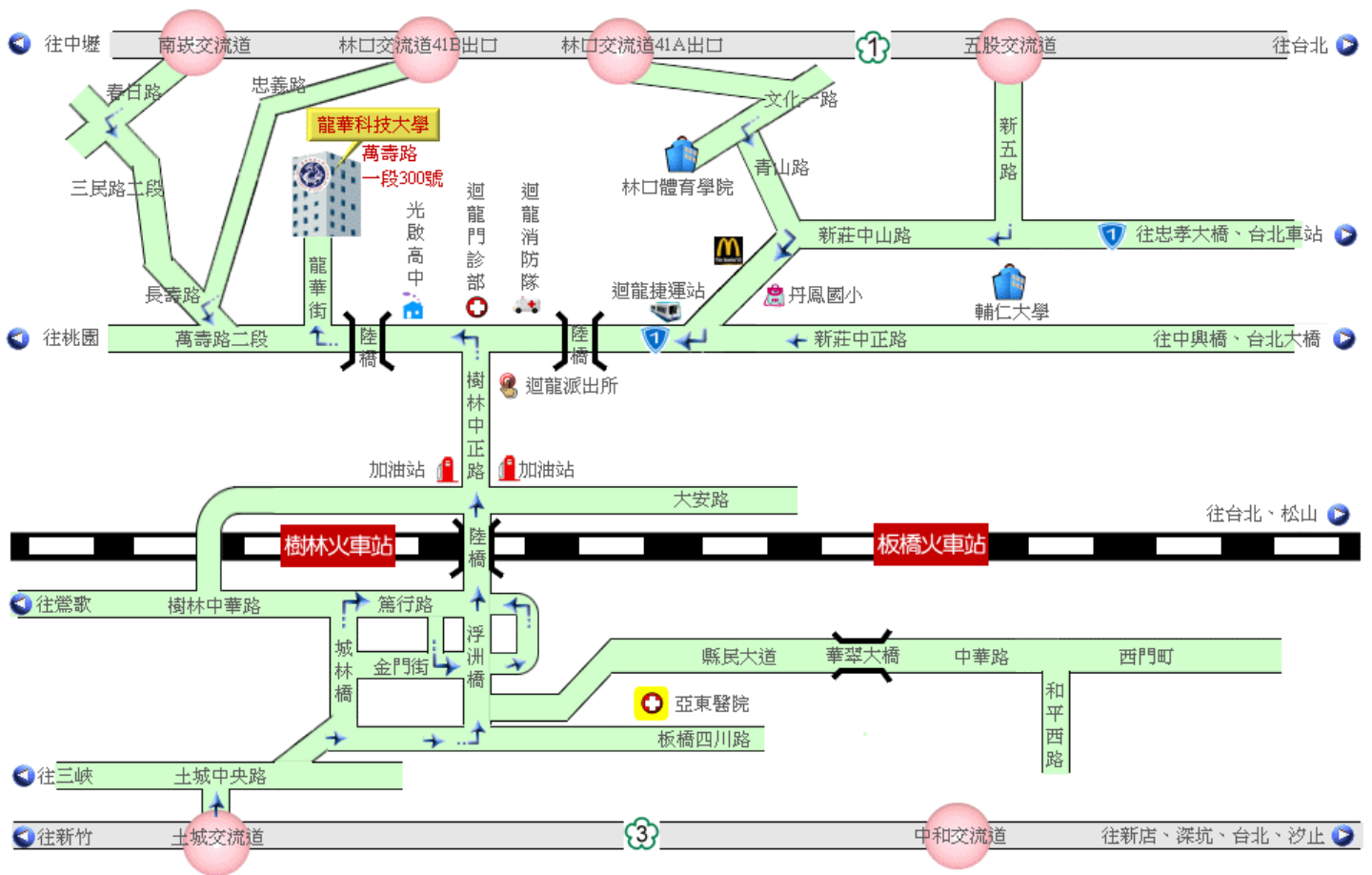

【停車資訊】 [http://www.lhu.edu.tw/c/lhu\\_service/stop.htm](http://www.lhu.edu.tw/c/lhu_service/stop.htm)

### 【乘車資訊】

- **新竹客運**：板橋 ↔ 楊梅〔經縱貫省道至迴龍(龍華科技大學)站下車〕。
- **國光客運**：基隆 ↔ 中壢〔經縱貫省道至迴龍(龍華科技大學)站下車〕。
- **桃園客運**：
  1. 桃園 ↔ 新莊〔至迴龍(龍華科技大學)站下車〕。
  2. 桃園 ↔ 台北北門〔至迴龍(龍華科技大學)站下車〕。
- **三重客運**：
  1. 桃園 ↔ 三重〔至迴龍(龍華科技大學)站下車〕。
  2. 聯營 636 圓環 ↔ 迴龍〔經台北大橋、中山北路至迴龍(龍華科技大學)站下車〕。
  3. 聯營 635 台北 ↔ 迴龍〔經中華路南站、博愛路、中興橋至迴龍(龍華科技大學)站下車〕。
  4. 聯營 615 台北 ↔ 迴龍〔至迴龍(龍華科技大學)站下車〕。
  5. 藍 37 迴龍 ↔ 捷運板橋站〔臺北縣轄捷運接駁公車至迴龍(龍華科技大學)站下車〕
- **台北客運**：
  1. 台北 ↔ 楊梅〔經縱貫省道至迴龍(龍華科技大學)站下車〕。
  2. 迴龍 ↔ 台北〔樹林發車，經樹林後火車站，至三俊街口站下車步行 5-10 分鐘至龍華科技大學〕。